Gino Lapis®

exclusive swimwear

4 - 19

fashy®

fashion swimwear

Themen / *Themes*	Seiten / *Pages*
Women	20 - 57
Epithesen	58
Shapewear	59
Essentials	60 - 65
Men	66 - 77
Boys	78 -85 + 94
Girls	85 - 93 + 95
Babies	96 - 98

Gino Lapis ®

21983 01 (01.03.20)

Unterbrustband • vorne
und hinten gefüttert
underbust support band
front and back lining
80%PA/20%EL (Xtra Life LYCRA ®)

B-Cup	36	38	40	42

23983 01 (01.03.20)

Formbügel mit Schalen • vorne und hinten
gefüttert • verstellbare Träger
underwired with soft cups • front and back
lining • adjustable straps
80%PA/20%EL (Xtra Life LYCRA ®)

C-Cup	36	38	40	42

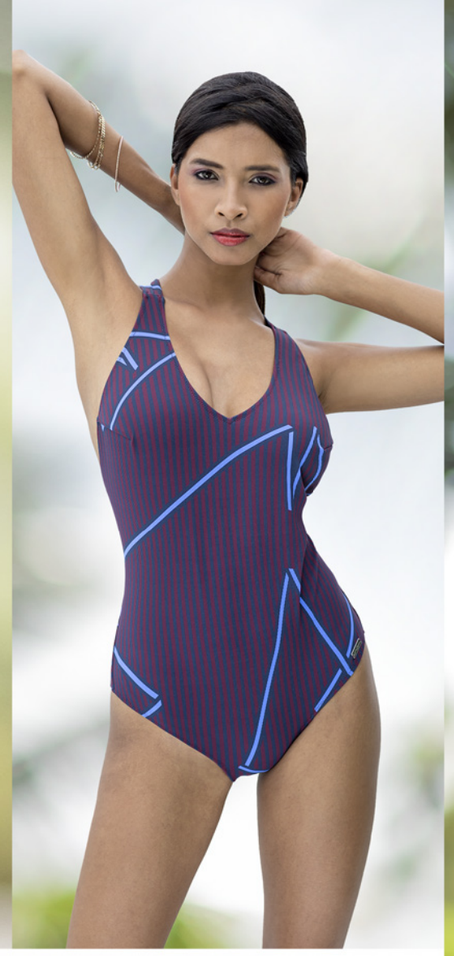

23984 01 (01.03.20)

Formbügel mit Schalen • vorne und hinten gefüttert • verstellbare Träger
underwired with soft cups • front and back lining • adjustable straps
92%PA/8%EL

B-Cup	36	38	40	42

21985 01 (01.03.20)

vorne und hinten gefüttert
front and back lining
92%PA/8%EL

B-Cup	36	38	40	42

21984 01 (01.03.20)

Formbügel mit Schalen • vorne und hinten gefüttert • verstellbare Träger
underwired with soft cups • front and back lining • adjustable straps
92%PA/8%EL

B-Cup	36	38	40	42

23985 01 (01.03.20)

Formbügel • vorne und hinten gefüttert
underwired • front and back lining
92%PA/8%EL

C-Cup	36	38	40	42

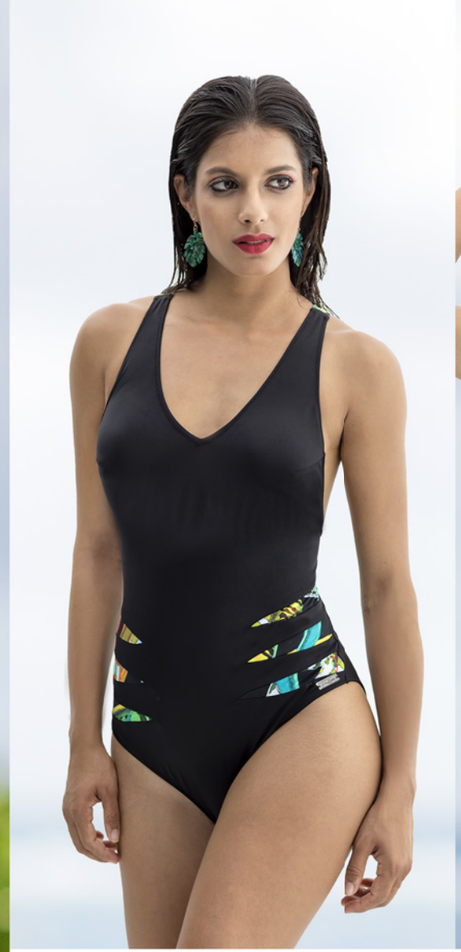

21930 01 (01.03.20)

vorne und hinten gefüttert
front and back lining
80%PA/20%EL (Xtra Life LYCRA ®)

B-Cup	36	38	40	42

23982 01 (01.03.20)

Formbügel mit Schalen • vorne und hinten gefüttert • verstellbare Träger
underwired with soft cups • front and back lining • adjustable straps
80%PA/20%EL (Xtra Life LYCRA ®)

C-Cup	36	38	40	42

21982 01 (01.03.20)

Formbügel mit Schalen • vorne und hinten gefüttert • verstellbare und abnehmbare Träger
underwired with soft cups • front and back lining adjustable and detachable straps
80%PA/20%EL (Xtra Life LYCRA ®)

C-Cup	36	38	40	42

21950 01 (01.03.20)

vorne und hinten gefüttert
front and back lining
72%PA/28%EL Sensitive

B-Cup	36	38	40	42

27643 01 (01.03.20)

Strand Cape / *beach cape*
100%CO
Gr. one size

21951 01 (01.03.20)

vorne und hinten gefüttert
front and back lining
72%PA/28%EL Sensitive

B-Cup	36	38	40	42

23950 01 (01.03.20)

vorne und hinten gefüttert
front and back lining
72%PA/28%EL Sensitive

B-Cup	36	38	40	42

23951 01 (01.03.20)

Formbügel mit Schalen • vorne und hinten gefüttert • verstellbare Träger
underwired with soft cups • front and back lining • adjustable straps
72%PA/28%EL Sensitive

C-Cup	36	38	40	42

21936 01 (01.03.20)

Formbügel • vorne und hinten gefüttert
underwired • front and back lining
80%PA/20%EL

B-Cup	36	38	40	42

23936 01 (01.03.20)

Formbügel • vorne und hinten gefüttert
underwired • front and back lining
80%PA/20%EL

B-Cup	36	38	40	42

23934 01 ♦ (01.03.20)

Formbügel • vorne und hinten gefüttert
underwired • front and back lining
80%PA/20%EL

B-Cup	36	38	40	42

21980 01 ♦ (01.03.20)

Unterbrustband • vorne
und hinten gefüttert
underbust support band • front
and back lining
80%PA/20%EL (Xtra Life LYCRA ®)

B-Cup	36	38	40	42

23980 01 ♦ (01.03.20)

vorne und hinten gefüttert
front and back lining
80%PA/20%EL (Xtra Life LYCRA ®)

B-Cup	36	38	40	42

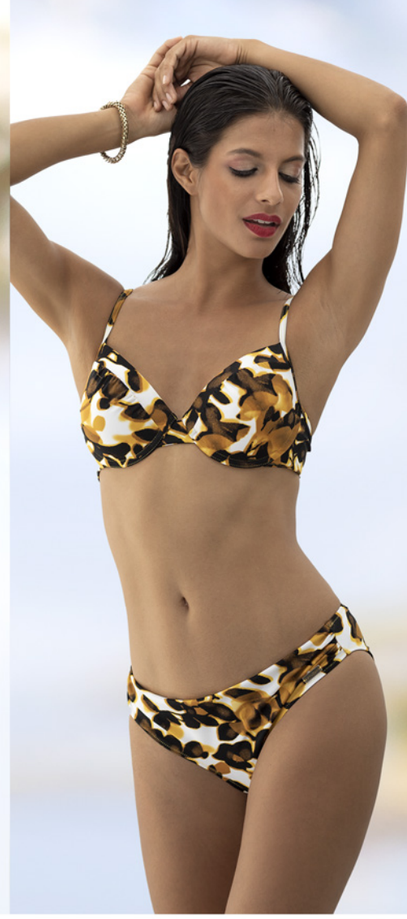

21981 01 ♦ (01.03.20)

Formbügel mit Schalen • vorne und hinten
gefüttert • verstellbare und abnehmbare Träger
underwired with soft cups • front and back
lining • adjustable and detachable straps
80%PA/20%EL (Xtra Life LYCRA ®)

C-Cup	36	38	40	42

23981 01 ♦ (01.03.20)

Formbügel mit Schalen • vorne und hinten
gefüttert • verstellbare Träger
underwired with soft cups • front and back
lining • adjustable straps
80%PA/20%EL (Xtra Life LYCRA ®)

B-Cup	36	38	40	42

Monroe
Damen V-Strap
Ladies' V-Strap

Sohle aus leichtem und weichem EVA-Material,
Strap mit modischen Schmucksteinen,
Absatz ~ 3 cm
sole made of lightweight and soft EVA material,
strap with fashionable rhinestones, heel ~ 3 cm

12-P.-Sortiment / *assortment*
7774 33 3742 (01.07.19)
schwarz-gold / *black-gold*

37	38	39	40	41	42
1	2	3	3	2	1

23986 01 (01.03.20)

Formbügel • vorne
und hinten gefüttert
underwired
front and back lining
80%PA/20%EL (Xtra Life LYCRA ®)

B-Cup	36	38	40	42

21986 01 (01.03.20)

Unterbrustband • vorne
und hinten gefüttert
underbust support band
front and back lining
80%PA/20%EL (Xtra Life LYCRA ®)

B-Cup	36	38	40	42
C-Cup	36	38	40	42

Lafayette
Damen V-Strap
Ladies' V-Strap

Sohle aus leichtem und weichem Material,
mit modischen Schmucksteinen
sole made of lightweight and soft material,
with fashionable rhinestones

12-P.-Sortiment / *assortment*
7772 40 3641 (01.07.19)
schwarz-rot / *black-red*

36	37	38	39	40	41
1	2	3	3	2	1

23953 01 (01.03.20)

vorne und hinten gefüttert
front and back lining
78%PA/22%EL

B-Cup	36	38	40	42

21953 01 (01.03.20)

Unterbrustband • vorne
und hinten gefüttert
underbust support band
front and back lining
78%PA/22%EL

C-Cup	36	38	40	42

WOMEN

fashy®

22903 01 (01.12.19)

Schalen • Brustfutter • verstellbare Träger
soft cups • bust lining • adjustable straps
80%PA/20%EL (Xtra Life LYCRA ®)

C-Cup	40	42	44	46
D-Cup	40	42	44	46

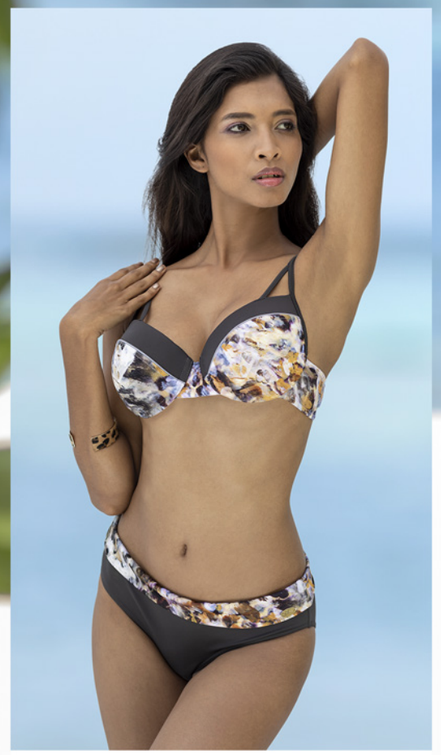

23903 01 (01.12.19)

Formbügel mit Schalen • verstellbare Träger
underwired with soft cups • adjustable straps
80%PA/20%EL (Xtra Life LYCRA ®)

B-Cup	36	38	40	42	44

women

fashy®

22902 01 (01.12.19)

Schalen • Unterbrustband • vorne gefüttert
verstellbare Träger / *soft cups • underbust support band • front lining • adjustable straps*
80%PA/20%EL (Xtra Life LYCRA ®)

B-Cup	40	42	44	46	48
C-Cup	40	42	44	46	48

Alassio

928 28 (01.07.19)

Korbtasche
von Hand aus Stroh
geflochten
L 35/50 x H 30 x B 11cm
Straw bag
handmade of straw
L 35/50 x H 30 x W 11cm

1/20

21902 01 (01.12.19)

Formbügel mit Schalen • vorne und hinten gefüttert • verstellbare Träger
underwired with soft cups • front and back lining • adjustable straps
80%PA/20%EL (Xtra Life LYCRA ®)

B-Cup	36	38	40	42	44

women

fashy

22992 01 (01.12.19)

Vollkorsage • Reißverschluss
soft cups • power lining at front and back • zipper
80%PA/20%EL (Xtra Life LYCRA ®)

C-Cup	44	46	48	50	52	54	56

23992 01 (01.12.19)

Tankini
Schalen • Unterbrustband • Top vorne gefüttert
verstellbare Träger • Rücken schwarz
soft cups • underbust support band • top with front lining • adjustable straps • black back
80%PA/20%EL (Xtra Life LYCRA ®)

C-Cup	38	40	42	44	46

Canaya
Damen-Pantolette
Ladies' Slipper

Sohle und Bandage aus Kunststoff
sole and upper made of synthetic material

12-P.-Sortiment / *assortment*

7688 43 3641 (01.12.19)
pink

36	37	38	39	40	41
1	2	3	3	2	1

7688 56 3641 (01.12.19)
lila / *purple*

36	37	38	39	40	41
1	2	3	3	2	1

27613 01 (01.07.19)

Damen Wickelkleid
Ladies beach dress
100%CV

S	M	L

23993 01 (01.12.19)

Formbügel • Cups gefüttert
verstellbare Träger
underwired • cups with lining adjustable straps
80%PA/20%EL (Xtra Life LYCRA ®)

C-Cup	38	40	42	44

21993 01 (01.12.19)

Formbügel • vorne und hinten gefüttert • verstellbare Träger
underwired • front and back lining • adjustable straps
80%PA/20%EL (Xtra Life LYCRA ®)

C-Cup	38	40	42	44

22994 01 (01.12.19)

Schalen • Unterbrustband
vorne und hinten gefüttert
soft cups • underbust support band
front and back lining
80%PA/20%EL (Xtra Life LYCRA ®)

C-Cup	42	44	46	48	50
D-Cup	42	44	46	48	50

Edina
Damen-Pantolette
Ladies' Slipper

aus leichtem EVA-Material
mit Textilbandage, Absatz ~ 4 cm
made of lightweight EVA material,
with textile upper, heel ~ 4 cm

12-P.-Sortiment / *assortment*
7643 20 3641 (01.12.19)
schwarz / *black*

36	37	38	39	40	41
1	2	3	3	2	1

23994 01 (01.12.19)

vorne gefüttert • verstellbare Träger
front lining • adjustable straps
80%PA/20%EL (Xtra Life LYCRA ®)

B-Cup	40	42	44	46	48

22995 01 (01.12.19)

Halbkorsage • Rücken schwarz
soft cups • underbust support band
power lining at front • black back
80%PA/20%EL (Xtra Life LYCRA ®)

C-Cup	42	44	46	48	50	52	54
D-Cup	42	44	46	48	50	52	54

women

fashy

23995 01 (01.12.19)

Formbügel • Cups gefüttert • verstellbare Träger
underwired • cups with lining • adjustable straps
80%PA/20%EL (Xtra Life LYCRA ®)

C-Cup	38	40	42	44

21994 01 (01.12.19)

Schalen • Unterbrustband
vorne gefüttert • verstellbare Träger
soft cups • underbust support band
front lining • adjustable straps
80%PA/20%EL (Xtra Life LYCRA ®)

B-Cup	38	40	42	44	46

21995 01 (01.12.19)

Formbügel • vorne und
hinten gefüttert • verstellbare Träger
underwired • front and back lining
adjustable straps
80%PA/20%EL (Xtra Life LYCRA ®)

C-Cup	38	40	42	44

27644 01 (01.12.19)

Damen Wickelkleid
Ladies beach dress
60%PES/40%CO

S	M	L

women

fashy®

23864 01 (01.03.20)

Schalen • vorne gefüttert
soft cups • front lining
80%PA/20%EL (Xtra Life LYCRA ®)

C-Cup	40	42	44	46	48

22863 01 (01.03.20)

Halbkorsage • Rücken königsblau
soft cups • underbust support band
power lining at front • royal blue back
80%PA/20%EL (Xtra Life LYCRA ®)

B-Cup	38	40	42	44	46

23865 01 (01.03.20)

Formbügel • Cups gefüttert
underwired • cups with lining
80%PA/20%EL (Xtra Life LYCRA ®)

B-Cup	36	38	40	42	44

23863 01 (01.03.20)

Tankini
Schalen • Unterbrustband • Top vorne gefüttert • verstellbare Träger • Rücken königsblau / *soft cups • underbust support band top with front lining • adjustable straps • royal blue back*
80%PA/20%EL (Xtra Life LYCRA ®)

C-Cup	38	40	42	44	46

22864 01 (01.03.20)

Schalen • Unterbrustband • vorne gefüttert
soft cups • underbust support band • front lining
80%PA/20%EL (Xtra Life LYCRA ®)

C-Cup	42	44	46	48	50	52	54
D-Cup	42	44	46	48	50	52	54

women

fashy®

23867 01 (01.12.19)

Formbügel • vorne und hinten gefüttert • verstellbare Träger
underwired • front and back lining • adjustable straps
80%PA/20%EL (Xtra Life LYCRA®)

C-Cup	38	40	42	44

21883 01 (01.12.19)

Formbügel • vorne und hinten gefüttert • verstellbare Träger
underwired • front and back lining • adjustable straps
80%PA/20%EL (Xtra Life LYCRA®)

C-Cup	38	40	42	44

22882 01 (01.12.19)

Halbkorsage • Rücken marine
soft cups • underbust support band power lining at front • navy back
80%PA/20%EL (Xtra Life LYCRA®)

B-Cup	38	40	42	44

Carlin
Damen V-Strap
Ladies' V-Strap

aus leichtem und weichem EVA-Material mit Textilbandage
made of lightweight and soft material with textile upper

12-P.-Sortiment / *assortment*
7671 34 3742 (01.12.19)
orange-marine / *orange-navy*

37	38	39	40	41	42
1	2	3	3	2	1

22884 01 (01.12.19)

Halbkorsage
soft cups • underbust support band
power lining at front
80%PA/20%EL (Xtra Life LYCRA ®)

B-Cup	40	42	44	46

women

fashy

23869 01 (01.12.19)

Formbügel • Cups gefüttert
underwired • cups with lining
80%PA/20%EL (Xtra Life LYCRA ®)

B-Cup	38	40	42	44

22883 01 (01.12.19)

Schalen • Brustfutter • verstellbare Träger • Rücken marine / *soft cups • bust lining • adjustable straps • navy back*
80%PA/20%EL (Xtra Life LYCRA ®)

C-Cup	38	40	42	44	46
D-Cup	38	40	42	44	46
E-Cup	38	40	42	44	46
F-Cup	38	40	42	44	46

women

fashy®

23987 01 (01.03.20)

Formbügel mit Schalen • verstellbare Träger
underwired with soft cups • adjustable straps
80%PA/20%EL (Xtra Life LYCRA ®)

B-Cup	38	40	42	44

21987 01 (01.03.20)

Formbügel mit Schalen • verstellbare Träger
underwired with soft cups • adjustable straps
80%PA/20%EL (Xtra Life LYCRA ®)

B-Cup	38	40	42	44

23988 01 (01.03.20)

Formbügel • vorne gefüttert
underwired • front lining
80%PA/20%EL (Xtra Life LYCRA ®)

B-Cup	38	40	42	44

22987 01 (01.03.20)

Schalen • Unterbrustband • vorne gefüttert
Rücken aubergine / *soft cups • underbust support band • front lining aubergine-colored back*
80%PA/20%EL (Xtra Life LYCRA ®)

C-Cup	38	40	42	44

22988 01 (01.03.20)

Schalen • Unterbrustband • vorne gefüttert
verstellbare Träger • Rücken aubergine
soft cups • underbust support band
adjustable straps • aubergine-colored back
80%PA/20%EL (Xtra Life LYCRA ®)

B-Cup	38	40	42	44	46

23989 01 (01.12.19)

Formbügel • Cups gefüttert • verstellbare Träger
underwired • cups with lining • adjustable straps
80%PA/20%EL (Xtra Life LYCRA ®)

C-Cup	38	40	42	44

22989 01 (01.12.19)

Schalen • Unterbrustband • vorne gefüttert
soft cups • underbust support band • front lining
80%PA/20%EL (Xtra Life LYCRA ®)

B-Cup	40	42	44	46	48	50
C-Cup	40	42	44	46	48	50

Bologna

972 40 (01.07.19)

XXL-Tasche / *XXL Beach Bag*

aus Polyester, mit Reißverschluss
und Bodenplatte, Außentasche
mit Innenfutter und Klettverschluss,
Innentäschchen mit Reißverschluss,
L 53/74 x H 48 x B 16cm
made of polyester with zipper and
bottom bottom plate, outside pocket
with velcro closure and inner lining,
small inside pocket with zipper
L 53/74 x H 48 x W 16cm

5/25

Women

fashy

21989 01 (01.12.19)

vorne gefüttert / *front lining*
80%PA/20%EL (Xtra Life LYCRA ®)

B-Cup	36	38	40	42	44

27622 01 (01.07.19)

Damen Strandkleid
Ladies beach dress
74%PES/20%CV/6%SP

S	M	L

women

fashy

21990 01 (01.03.20)

herausnehmbare Schalen • vorne und hinten gefüttert
removable soft cups • front and back • adjustable straps
78%PA/22%EL

C-Cup	38	40	42	44

23990 01 (01.03.20)

Tankini
Brustfutter / *bust lining*
78%PA/22%EL

B-Cup	38	40	42	44

23991 01 (01.03.20)

Schalen • vorne und hinten gefüttert • verstellbare Träger
soft cups • front and back lining adjustable straps
78%PA/22%EL

C-Cup	38	40	42	44

mare blu

Das Thema Nachhaltigkeit war schon immer ein Schwerpunkt der fashy Unternehmensphilosophie. Wir freuen uns, Ihnen mit mare blu erstmals Bademoden vorstellen zu können, die zu 100 % aus recyceltem Polyamid bestehen.

Für das Recycling werden unter anderem Schleppnetze und Plastikabfälle aus den Meeren gesammelt. Damit leisten wir einen wertvollen Beitrag zum aktiven Umwelt- sowie Naturschutz und schonen wertvolle Ressourcen.

Überzeugend sind auch die praktischen Vorteile der besonderen Stoffe von mare blu. Der Elastananteil von 22 %-Lycra XTRA Life und die sehr feine Teilung sorgen für eine schmeichelnde Haptik und das angenehme Tragegefühl. Die perfekte, formbeständige Passform und die außerordentliche Beständigkeit gegenüber Sonnencreme und -ölen werden auch Sie begeistern.

Durch Ihren Kauf leisten Sie einen persönlichen Beitrag zur Erhaltung des natürlichen Lebensraums der Meeresbewohner.

fashy sagt vielen Dank.

Sustainability has always been a focus of the fashy corporate philosophy. We are pleased to be able to introduce mare blu, the fashy swimwear to be made from 100 % recycled polyamide.

Trawl netting and plastic waste, amongst other things, are collected from the oceans for the recycling. We are therefore making an important contribution to the active environment as well as nature conservation and are preserving valuable resources.

The practical advantages of the special mare blu fabrics are also impressive. An elastane content of 22 %-Lycra XTRA Life and the very fine mesh give it a soft feel and make it comfortable to wear. Its perfect shape-retaining fit and exceptional resistance to sun cream and oils will also amaze you.

By purchasing this product you are making a personal contribution to the conservation of the natural habitat of marine life.

fashy says thank you.

Santa Fe
Damen V-Strap
Ladies' V-Strap

Sohle aus leichtem
und weichem EVA-Material
sole made of lightweight
and soft EVA material

12-P.-Sortiment / *assortment*
7634 25 3742 (01.07.19)
braun-gold / *brown-gold*

37	38	39	40	41	42
1	2	3	3	2	1

Sassari
925 33 (01.07.19)

Strandtasche aus Papierstroh, gefüttert mit
Reißverschluss, Innentäschchen und Bodenfalte
L 53 x H 35 x B 17cm
beach bag made of paperstraw, lined with zipper, small
inner pocket and bottom pleat
L 53 x H 35 x W 17cm

1/20

23875 01 (01.12.19)

Formbügel • vorne und hinten
gefüttert • verstellbare Träger
underwired • front and back
lining • adjustable straps
78% recycled PA/22%EL (Xtra Life LYCRA ®)

C-Cup	38	40	42	44	46

21878 01 (01.12.19)

Formbügel • vorne und hinten
gefüttert • verstellbare Träger
underwired • front and back
lining • adjustable straps
78% recycled PA/22%EL (Xtra Life LYCRA ®)

C-Cup	38	40	42	44	46

women

fashy®

mare blu

23876 01 (01.12.19)

vorne und hinten gefüttert
front and back lining
78% recycled PA/22%EL (Xtra Life LYCRA ®)

B-Cup	36	38	40	42

22879 01 (01.12.19)

Schalen • Unterbrustband • vorne gefüttert
soft cups • underbust support band • front lining
78% recycled PA/22%EL (Xtra Life LYCRA ®)

B-Cup	40	42	44	46	48

22880 01 (01.12.19)

Schalen • Unterbrustband • vorne gefüttert
soft cups • underbust support band • front lining
78% recycled PA/22%EL (Xtra Life LYCRA ®)

C-Cup	42	44	46	48	50	52	54
D-Cup	42	44	46	48	50	52	54

E-Cup	42	44	46	48	50
F-Cup	42	44	46	48	50

3492 01 (01.12.19)

Exklusive Badehaube
mit Folieninnenhaube
und verstellbarem Klettverschluss
Exclusive swim cap
with plastic lining and adjustable
hook and loop closure

78% PA/22% EL

22878 01 (01.12.19)

Badekleid / *swimming costume*
Schalen • Unterbrustband
vorne und hinten gefüttert • verstellbare Träger
soft cups • underbust support band
front and back lining • adjustable straps
78% recycled PA/22%EL (Xtra Life LYCRA ®)

B-Cup	42	44	46	48	50	52

Vici
Damen-Pantolette
Ladies' Slipper

Innensohle aus Lederimitat,
mit Textilbandage
insole made of imitated leather,
with textile upper

12-P.-Sortiment / *assortment*
7641 20 3641 (01.12.19)
schwarz / *black*

36	37	38	39	40	41
1	2	3	3	2	1

23998 01 (01.12.19)

Tankini
Schalen • Unterbrustband • Top vorne gefüttert • verstellbare Träger
soft cups • underbust support band top with front lining • adjustable straps
78% recycled PA/22%EL (Xtra Life LYCRA ®)

D-Cup	40	42	44	46	48

3422 50 (01.12.19)

mit Folieninnenhaube und Abdichtung
with plastic lining and seal

100% PES

50

Edina
Damen-Pantolette
Ladies' Slipper

aus leichtem EVA-Material
mit Textilbandage, Absatz ~ 4 cm
made of lightweight EVA material, with textile upper, heel ~ 4 cm

12-P.-Sortiment / *assortment*
7643 54 3641 (01.12.19)
marine / *navy*

36	37	38	39	40	41
1	2	3	3	2	1

23999 01 (01.12.19)

Formbügel • vorne und hinten gefüttert • verstellbare Träger
underwired • front and back lining • adjustable straps
78% recycled PA/22%EL (Xtra Life LYCRA ®)

C-Cup	38	40	42	44	E-Cup	38	40	42	44
D-Cup	38	40	42	44	F-Cup	38	40	42	44

22999 01 (01.12.19)

Schalen • Unterbrustband • vorne gefüttert • Rücken marine
soft cups • underbust support band • front lining • navy back
78% recycled PA/22%EL (Xtra Life LYCRA ®)

C-Cup	42	44	46	48	50	D-Cup	42	44	46	48	50

women

fashy®

mare blu

21999 01 (01.12.19)

Formbügel • vorne und hinten gefüttert • verstellbare Träger
underwired • front and back lining • adjustable straps
78% recycled PA/22%EL (Xtra Life LYCRA ®)

C-Cup	38	40	42	44
D-Cup	38	40	42	44
E-Cup	38	40	42	44
F-Cup	38	40	42	44

women

fashy

mare blu

23962 01 (01.12.19)

Formbügel mit Schalen
verstellbare Träger
underwired with soft cups
adjustable straps
78% recycled PA/22%EL
(Xtra Life LYCRA ®)

B-Cup	36	38	40	42	44

21962 01 (01.12.19)

Formbügel mit Schalen • vorne und
hinten gefüttert • verstellbare Träger
underwired with soft cups • front and
back lining • adjustable straps
78% recycled PA/22%EL (Xtra Life LYCRA ®)

B-Cup	36	38	40	42	44

23963 01 (01.12.19)

Formbügel • Cups gefüttert • verstellbare Träger
underwired • cups with lining • adjustable straps
78% recycled PA/22%EL (Xtra Life LYCRA ®)

B-Cup	38	40	42	44		C-Cup	38	40	42	44

3491 05 (01.12.19)

mit Folieninnenhaube
und Abdichtung
with plastic lining
and seal

78% PA/22% EL

50

22962 01 (01.12.19)

Schalen • Unterbrustband • vorne gefüttert
soft cups • underbust support band • front lining
78% recycled PA/22%EL (Xtra Life LYCRA ®)

C-Cup	38	40	42	44	46	48

23866 01 (01.12.19)

Tankini
Schalen • Unterbrustband • Top
vorne gefüttert • verstellbare Träger
soft cups • underbust support band
top with front lining • adjustable straps
78% recycled PA/22%EL (Xtra Life LYCRA ®)

B-Cup	38	40	42	44

22866 01 (01.12.19)

Schalen • Unterbrustband
vorne gefüttert • verstellbare Träger
soft cups • underbust support band
front lining • adjustable straps
78% recycled PA/22%EL (Xtra Life LYCRA ®)

B-Cup	38	40	42	44

women

fashy

mare blu

23872 01 (01.12.19)

Formbügel • vorne und hinten gefüttert • verstellbare Träger
underwired • front and back lining • adjustable straps
78% recycled PA/22%EL (Xtra Life LYCRA ®)

C-Cup	38	40	42	44	E-Cup	38	40	42	44
D-Cup	38	40	42	44	F-Cup	38	40	42	44

22881 01 (01.12.19)

Schalen • Brustfutter • verstellbare Träger • Rücken schwarz
soft cups • bust lining • adjustable straps • black back
78% recycled PA/22%EL (Xtra Life LYCRA ®)

C-Cup	40	42	44	46
D-Cup	40	42	44	46

21881 01 (01.12.19)

Formbügel • vorne und hinten gefüttert • verstellbare Träger
underwired • front and back lining • adjustable straps
78% recycled PA/22%EL (Xtra Life LYCRA ®)

C-Cup	38	40	42	44	E-Cup	38	40	42	44
D-Cup	38	40	42	44	F-Cup	38	40	42	44

Victoria
Damen V-Strap / *Ladies' V-Strap*

aus leichtem und weichem EVA-Material, mit Textilbandage
made of lightweight and soft EVA material, with textile upper

12-P.-Sortiment / *assortment*

7668 20 3641 (01.07.19)

36	37	38	39	40	41
1	2	3	3	2	1

23873 01 (01.12.19)

Schalen • Hose vorne
und hinten gefüttert
soft cups • panty with
front and back lining
78% recycled PA/22%EL
(Xtra Life LYCRA ®)

B-Cup	36	38	40	42

mare blu

fashy women

22996 01 (01.03.20)

Schalen • Brustfutter • verstellbare Träger
soft cups • bust lining • adjustable straps
78% recycled PA/22%EL (Xtra Life LYCRA ®)

C-Cup	38	40	42	44	46

22997 01 (01.03.20)

Halbkorsage / *soft cups • underbust support band • power lining at front*
78% recycled PA/22%EL (Xtra Life LYCRA ®)

C-Cup	40	42	44	46	48	50
D-Cup	40	42	44	46	48	50

23996 01 (01.03.20)

Schalen • vorne und hinten gefüttert
soft cups • front and back lining
78% recycled PA/22%EL
(Xtra Life LYCRA ®)

B-Cup	36	38	40	42	44

23997 01 (01.03.20)

vorne gefüttert • verstellbare Träger
Rücken schwarz
front lining • adjustable straps • black back
78% recycled PA/22%EL (Xtra Life LYCRA ®)

B-Cup	40	42	44	46	48

3426 20 (01.03.20)

mit Folieninnenhaube
und Abdichtung
with plastic lining and seal

80% PES/15% PA/5% EL

50

21996 01 (01.03.20)

Schalen • vorne und hinten gefüttert
soft cups • front and back lining
78% recycled PA/22%EL
(Xtra Life LYCRA ®)

B-Cup	36	38	40	42	44

Epithesenbademoden

- Speziell konstruierte Brusttaschen halten die Brustprothese an ihrem Platz
- Speziell ausgesuchte Materialien und Schnitte sorgen für eine perfekte Brustformung
- Elastisches Unterbrustband hält die Brustprothese sicher am Körper
- Erhöhter Schnitt am Ausschnitt und unter dem Arm für sicheren Halt
- Verstellbare Träger für erhöhte Funktionalität

- *Specially designed breast pockets keep the breast prosthesis on his place*
- *Specially selected materials and pattern ensure a perfect breast*
- *Elastic underbreast band holds the breast prosthesis securely to the body*
- *Higher pattern at the neck and under the arm for a safe fit*
- *Adjustable straps for increased functionality*

23861 01 (01.03.20)

Tankini
Schalen • Brustfutter mit Unterbrustband
vorne gefüttert • verstellbare Träger
soft cups • bust lining with underbust support band • front lining • adjustable straps
80%PA/20%EL (Xtra Life LYCRA ®)

B-Cup	38	40	42	44	46

22861 01 (01.03.20)

Schalen • Brustfutter mit Unterbrustband
vorne gefüttert • verstellbare Träger
soft cups • bust lining with underbust support band • front lining • adjustable straps
80%PA/20%EL (Xtra Life LYCRA ®)

B-Cup	38	40	42	44	46

23862 01 (01.12.19)

Tankini
Schalen • Brustfutter mit Unterbrustband
vorne gefüttert • verstellbare Träger
soft cups • bust lining with underbust support band • front lining • adjustable straps
80%PA/20%EL (Xtra Life LYCRA ®)

C-Cup	40	42	44	46	48

22862 01 (01.12.19)

Schalen • Brustfutter mit Unterbrustband
vorne gefüttert • verstellbare Träger
soft cups • bust lining with underbust support band • front lining • adjustable straps
80%PA/20%EL (Xtra Life LYCRA ®)

C-Cup	40	42	44	46	48

shapewear

22885 01 (01.12.19)

Schalen • Unterbrustband
soft cups • underbust support band
65%PA/35%EL

C-Cup	40	42	44	46	48

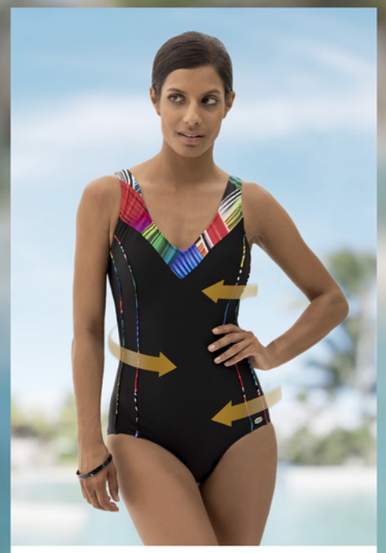

22998 01 (01.03.20)

Schalen • Unterbrustband
soft cups • underbust support band
65%PA/35%EL

C-Cup	40	42	44	46	48

essentials

fashy®

MIX & MATCH!

essentials

fashy

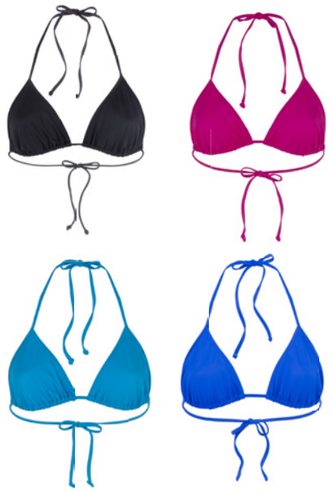

2316 (01.07.19)

Bikinitop / *bikini top*
gefüttert / *with lining*
80%PA/20%EL (Xtra Life LYCRA ®)

schwarz/*black* -20

B-Cup	36	38	40	42	44

pink -43

B-Cup	36	38	40	42	44

türkis/*turquoise* -52

B-Cup	36	38	40	42	44

königblau/*royal blue* -53

B-Cup	36	38	40	42	44

2317 (01.07.19)

Bikinitop / *bikini top*
Schalen • verstellbare und abnehmbare Träger / *soft cups adjustable and detachable straps*
80%PA/20%EL (Xtra Life LYCRA ®)

schwarz/*black* -20

B-Cup	36	38	40	42	44

pink -43

B-Cup	36	38	40	42	44

türkis/*turquoise* -52

B-Cup	36	38	40	42	44

königblau/*royal blue* -53

B-Cup	36	38	40	42	44

2318 (01.07.19)

Bikinitop / *bikini top*
Formbügel • Cups gefüttert
verstellbare Träger / *soft cups • cups with lining • adjustable straps*
80%PA/20%EL (Xtra Life LYCRA ®)

schwarz/*black* -20

C-Cup	38	40	42	44	46

pink -43

C-Cup	38	40	42	44	46

türkis/*turquoise* -52

C-Cup	38	40	42	44	46

königblau/*royal blue* -53

C-Cup	38	40	42	44	46

43

53

2313 (01.07.19)

Bikinihose / *bikini panty*
80%PA/20%EL (Xtra Life LYCRA ®)

schwarz/*black* -20

36	38	40	42	44

königblau/*royal blue* -53

36	38	40	42	44

vorne und hinten gefüttert
front and back lining
80%PA/20%EL (Xtra Life LYCRA ®)

pink -43

36	38	40	42	44

türkis/*turquoise* -52

36	38	40	42	44

2311 (01.07.19)

Bikinihose / *bikini panty*
80%PA/20%EL (Xtra Life LYCRA ®)

schwarz/*black* -20

38	40	42	44	46	48	50

königblau/*royal blue* -53

38	40	42	44	46

vorne und hinten gefüttert
front and back lining
80%PA/20%EL (Xtra Life LYCRA ®)

pink -43

38	40	42	44	46

türkis/*turquoise* -52

38	40	42	44	46

2312 (01.07.19)

Bikinihose / *bikini panty*
80%PA/20%EL (Xtra Life LYCRA ®)

schwarz/*black* -20

38	40	42	44	46	48	50

königblau/*royal blue* -53

38	40	42	44	46

vorne und hinten gefüttert
front and back lining
80%PA/20%EL (Xtra Life LYCRA ®)

pink -43

38	40	42	44	46

türkis/*turquoise* -52

38	40	42	44	46

2319 (01.07.19)

Bikinihose / *bikini panty*
80%PA/20%EL (Xtra Life LYCRA ®)

schwarz/*black* -20

38	40	42	44	46

königblau/*royal blue* -53

38	40	42	44	46

vorne und hinten gefüttert
front and back lining
80%PA/20%EL (Xtra Life LYCRA ®)

pink -43

38	40	42	44	46

türkis/*turquoise* -52

38	40	42	44	46

20 53 50

2104 (01.07.19)

80%PA/20%EL (Xtra Life LYCRA ®)

schwarz/black -20

B-Cup	36	38	40	42	44

königblau/*royal blue* -53

B-Cup	36	38	40	42	44

vorne und hinten gefüttert
front and back lining
80%PA/20%EL (Xtra Life LYCRA ®)

pink - 43

B-Cup	36	38	40	42	44

blau/*blue* -50

B-Cup	36	38	40	42	44

20 43 52

2111 (01.07.19)

Formbügel • Cups gefüttert
verstellbare Träger
underwired • cups with lining adjustable straps
80%PA/20%EL (Xtra Life LYCRA ®)

schwarz/*black* -20

C-Cup	38	40	42	44	46

königblau/*royal blue* -53

C-Cup	38	40	42	44	46

Formbügel • vorne und hinten gefüttert • verstellbare Träger
underwired • front and back lining • adjustable straps
80%PA/20%EL (Xtra Life LYCRA ®)

pink -43

C-Cup	38	40	42	44	46

türkis/*turquoise* -52

C-Cup	38	40	42	44	46

2200 (01.07.19)

Schalen • Unterbrustband
soft cups • underbust support band
80%PA/20%EL (Xtra Life LYCRA®)
marine/*navy* -54

B-Cup	42	44	46	48	50	52	54

2200 (01.07.19)

Schalen • Unterbrustband
soft cups • underbust support band
80%PA/20%EL (Xtra Life LYCRA®)
schwarz/*black* -20

B-Cup	42	44	46	48	50	52	54

2248 04 (01.07.19)

Halbkorsage
soft cups • underbust support band
power lining at front
80%PA/20%EL (Xtra Life LYCRA®)

C-Cup	44	46	48	50	52
D-Cup	44	46	48	50	52
E-Cup	44	46	48	50	

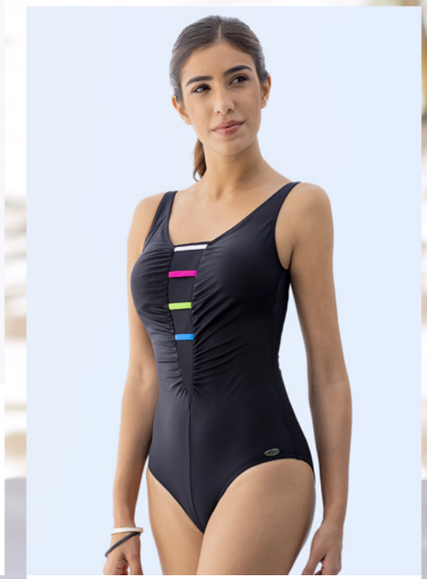

2288 01 (01.07.19)

Schalen • Unterbrustband • vorne gefüttert
soft cups • underbust support band • front lining
80%PA/20%EL (Xtra Life LYCRA®)

C-Cup	40	42	44	46	48	50
D-Cup	40	42	44	46	48	50
E-Cup	40	42	44	46	48	

essentials

fashy®

2287 50 (01.07.19)

Schalen • Unterbrustband • vorne gefüttert
soft cups • underbust support band • front lining
80%PA/20%EL (Xtra Life LYCRA®)

C-Cup	40	42	44	46	48	50
D-Cup	40	42	44	46	48	50

2287 34 (01.07.19)

Schalen • Unterbrustband • vorne gefüttert
soft cups • underbust support band • front lining
80%PA/20%EL (Xtra Life LYCRA®)

C-Cup	40	42	44	46	48	50
D-Cup	40	42	44	46	48	50

men

fashy®

2402 (01.07.19)

80%PA/20%EL (Xtra Life LYCRA®)
schwarz/*black* -20

5 6 7 8 9

2431 (01.07.19)

80%PA/20%EL (Xtra Life LYCRA®)
schwarz-rot/*black-red* -01

5 6 7 8 9

2431 (01.07.19)

80%PA/20%EL (Xtra Life LYCRA®)
schwarz-weiß/*black-white* -20

5 6 7 8 9

2408 (01.07.19)

Reißverschlusstasche
zipper pocket
80%PA/20%EL (Xtra Life LYCRA®)
schwarz/*black* -20

5 6 7 8 9 10

2432 (01.07.19)

80%PA/20%EL (Xtra Life LYCRA®)
schwarz/*black* -20

5 6 7 8 9

2432 (01.07.19)

gefüttert/*with lining*
80%PA/20%EL (Xtra Life LYCRA®)
türkis/*turquoise* -52

5 6 7 8 9

2432 (01.07.19)

80%PA/20%EL (Xtra Life LYCRA®)
marine/*navy* -54

5 6 7 8 9

2408 (01.07.19)

Reißverschlusstasche
zipper pocket
80%PA/20%EL (Xtra Life LYCRA®)
marine/*navy* -54

5 6 7 8 9 10

24008 (01.07.19)

80%PA/20%EL (Xtra Life LYCRA®)
schwarz-blau/*black-blue* -01

5 6 7 8 9

24008 (01.07.19)

80%PA/20%EL (Xtra Life LYCRA®)
schwarz-grau/*black-grey* -20

5 6 7 8 9

24008 (01.07.19)

80%PA/20%EL (Xtra Life LYCRA®)
schwarz-grün/*black-green* -60

5 6 7 8 9

24017 01 (01.07.19)

Innenslip • Reißverschlusstasche
inner lining • zipper pocket
80%PA/20%EL (Xtra Life LYCRA®)

6 7 8 9 10 11 12 13 14 15

24771 01 (01.12.19)

Innenslip • Reißverschlusstasche
inner lining • zipper pocket
80%PA/20%EL

6	7	8	9	10

24772 01 (01.12.19)

Innentasche / *inner pocket*
80%PA/20%EL

6	7	8	9

24765 01 (01.12.19)

Innenslip • Reißverschlusstasche
inner lining • zipper pocket
80%PA/20%EL

6	7	8	9	10

24766 01 (01.12.19)

Innentasche / *inner pocket*
80%PA/20%EL

6	7	8	9

24773 01 (01.12.19)

Innenslip • Reißverschlusstasche
inner lining • zipper pocket
80%PA/20%EL (Xtra Life LYCRA ®)

6	7	8	9	10

24720 06 (01.12.19)

Innentasche / *inner pocket*
80%PA/20%EL (Xtra Life LYCRA ®)

5	6	7	8

24672 21 (01.12.19)

Reißverschlusstasche / *zipper pocket*
80%PA/20%EL (Xtra Life LYCRA ®)

5	6	7	8	9

24872 40 (01.12.19)

Bermudas
Innenslip • Seitentaschen • Gesäßtasche
inner mesh brief • side pockets • pocket at back
100%PES Microfaser

M	L	XL	XXL

24928 01 (01.12.19)

Bermudas
Innenslip • Seitentaschen
inner mesh brief • side pockets
100%PES Microfaser

M	L	XL	XXL	3XL

24672 50 (01.12.19)

Reißverschlusstasche / *zipper pocket*
80%PA/20%EL (Xtra Life LYCRA ®)

5	6	7	8	9

24872 50 (01.12.19)

Bermudas
Innenslip • Seitentaschen • Gesäßtasche
inner mesh brief • side pockets • pocket at back
100%PES Microfaser

M	L	XL	XXL

men

fashy®

24762 01 (01.12.19)

Innenslip • Reißverschlusstasche
inner lining • zipper pocket
80%PA/20%EL

6 7 8 9 10

24764 01 (01.12.19)

Innentasche / *inner pocket*
80%PA/20%EL (Xtra Life LYCRA ®)

5 6 7 8

24763 01 (01.12.19)

Innenslip • Reißverschlusstasche
inner lining • zipper pocket
80%PA/20%EL (Xtra Life LYCRA ®)

6 7 8 9 10 11 12 13 14 15

2470 20 (01.12.19)

Bermudas
Innenslip • Seitentaschen
inner mesh brief • side pockets
100%PES Microfaser

S M L XL XXL 3XL 4XL 5XL

24767 01 (01.12.19)

Innenslip • Reißverschlusstasche
inner lining • zipper pocket
80%PA/20%EL

6 7 8 9 10

24768 01 (01.12.19)

Innenslip • Reißverschlusstasche
inner lining • zipper pocket
80%PA/20%EL (Xtra Life LYCRA ®)

6 7 8 9 10

24769 01 (01.12.19)

Innenslip • Innentasche
inner lining • inner pocket
80%PA/20%EL (Xtra Life LYCRA ®)

5 6 7 8

2470 54 (01.12.19)

Bermudas
Innenslip • Seitentaschen
inner mesh brief • side pockets
100%PES Microfaser

S M L XL XXL 3XL 4XL 5XL

24759 01 (01.12.19)

Innenslip • Reißverschlusstasche
inner lining • zipper pocket
80%PA/20%EL

6 7 8 9 10

24760 01 (01.12.19)

Innentasche / *inner pocket*
80%PA/20%EL (Xtra Life LYCRA ®)

5 6 7 8

24761 01 (01.12.19)

Innentasche / *inner pocket*
80%PA/20%EL (Xtra Life LYCRA ®)

5 6 7 8

24923 20 (01.12.19)

Bermudas
Innenslip • Seitentaschen • Gesäßtasche
inner mesh brief • side pockets • pocket at back
100%PES Microfaser

M L XL XXL 3XL

men

fashy

24758 20 (01.12.19)

Innenslip • Innentasche
inner lining • inner pocket
80%PA/20%EL (Xtra Life LYCRA ®)

5 | 6 | 7 | 8

24874 20 (01.12.19)

Bermudas
Innenslip • aufgesetzte Seitentasche • Gesäßtasche
inner mesh brief • side patch pocket • pocket at back
100%PES Microfaser

M | L | XL | XXL

24758 54 (01.12.19)

Innenslip • Innentasche
inner lining • inner pocket
80%PA/20%EL (Xtra Life LYCRA ®)

5 | 6 | 7 | 8

24874 54 (01.12.19)

Bermudas
Innenslip • aufgesetzte Seitentasche • Gesäßtasche
inner mesh brief • side patch pocket • pocket at back
100%PES Microfaser

M | L | XL | XXL

24770 01 (01.12.19)

Reißverschlusstasche / *zipper pocket*
80%PA/20%EL (Xtra Life LYCRA ®)

5 | 6 | 7 | 8

24929 01 (01.12.19)

Bermudas
Innenslip • Gesäßtasche mit Reißverschluss
inner mesh brief • pocket at back with zipper
100%PES Microfaser

M | L | XL | XXL | 3XL

24775 01 (01.03.20)

Innenslip / *inner lining*
72%PA/28%EL Sensitive

5 | 6 | 7 | 8

24774 01 (01.03.20)

Innenslip / *inner lining*
72%PA/28%EL Sensitive

5 | 6 | 7 | 8

Muster erscheint in nassem Zustand
pattern appears when getting wet

24932 01 (01.03.20)

Bermudas
Innenslip • Seitentaschen • Gesäßtasche
inner mesh brief • side pockets • pocket at back
100%PES Microfaser

S | M | L | XL

24931 01 (01.03.20)

Bermudas
Innenslip • Seitentaschen • Gesäßtasche
inner mesh brief • side pockets • pocket at back
100%PES Microfaser

M | L | XL | XXL | 3XL

24930 01 (01.03.20)

Bermudas
Innenslip • Seitentaschen • Gesäßtasche
inner mesh brief • side pockets • pocket at back
100%PES Microfaser

M | L | XL | XXL | 3XL

24933 01 (01.03.20)

Bermudas
Innenslip • Seitentaschen
inner mesh brief • side pockets
100%PES Microfaser

M | L | XL | XXL | 3XL

24934 01 (01.03.20)

Bermudas
Innenslip • Seitentaschen • Gesäßtasche
inner mesh brief • side pockets • pocket at back
100%PES Microfaser

M | L | XL | XXL | 3XL

KIDS

fashy®

26787 01 (01.12.19)

Innenslip • Seitentaschen
inner mesh brief • side pockets
100%PES Microfaser

128	140	152	164	176

26785 01 (01.12.19)

Innenslip • Seitentaschen
inner mesh brief • side pockets
100%PES Microfaser

128	140	152	164	176

26784 20 (01.07.19)

Innenslip • Seitentaschen
inner mesh brief • side pockets
100%PES Microfaser

128	140	152	164	176

26789 01 ♦ (01.03.20)

Innenslip • Seitentaschen • Gesäßtasche
inner mesh brief • side pockets • pocket at back
100%PES Microfaser

128	140	152	164	176

26786 01 (01.12.19)

Innenslip • Seitentaschen
inner mesh brief • side pockets
100%PES Microfaser

128	140	152	164	176

26784 54 (01.07.19)

Innenslip • Seitentaschen
inner mesh brief • side pockets
100%PES Microfaser

128	140	152	164	176

26788 01 (01.12.19)

Innenslip • Seitentaschen
inner mesh brief • side pockets
100%PES Microfaser

128	140	152	164	176

26790 01 ♦ (01.03.20)

Innenslip • Seitentaschen • Gesäßtasche
inner mesh brief • side pockets • pocket at back
100%PES Microfaser

128	140	152	164	176

26793 01 (01.12.19)

Innenslip / *inner mesh brief*
100%PES Microfaser

86	92	98	104	110	116	128

26792 01 (01.12.19)

Innenslip • Seitentaschen
aufgesetzte Seitentasche / *inner mesh brief*
side pockets • side patch pocket
100%PES Microfaser

86	92	98	104	110	116	128

kids

fashy®

26791 01 ♦ (01.03.20)

Innenslip • Seitentaschen • Gesäßtasche
inner mesh brief • side pockets • pocket at back
100%PES Microfaser

86	92	98	104	110	116	128

kids

fashy

26566 01 (01.12.19)

vorne und hinten gefüttert
front and back lining
80%PA/20%EL

128	140	152	164	176

26569 01 (01.12.19)

80%PA/20%EL

128	140	152	164	176

26568 01 (01.12.19)

80%PA/20%EL

128	140	152	164	176

26567 01 (01.12.19)

vorne und hinten gefüttert
front and back lining
80%PA/20%EL

128	140	152	164	176

26564 01 (01.12.19)

80%PA/20%EL

128	140	152	164	176

26565 01 (01.12.19)

80%PA/20%EL

128	140	152	164	176

26573 01 (01.12.19)

80%PA/20%EL

86	92	98	104	110	116	128

26570 01 (01.12.19)

vorne gefüttert / *front lining*
80%PA/20%EL

86	92	98	104	110	116	128

kids

fashy

26571 01 (01.12.19)

80%PA/20%EL

86	92	98	104	110	116	128

26574 01 (01.12.19)

vorne und hinten gefüttert
front and back lining
80%PA/20%EL

86	92	98	104	110	116	128

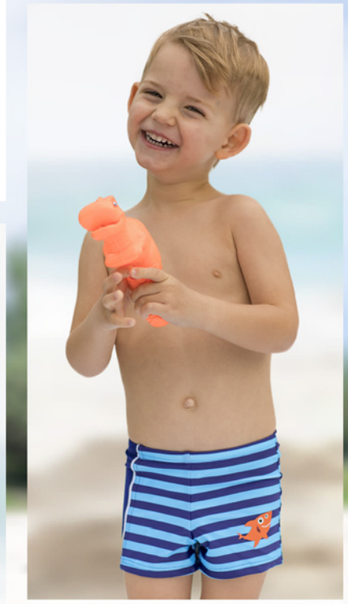

26572 01 (01.12.19)

80%PA/20%EL

86	92	98	104	110	116	128

kids

fashy

mare blu

2538 53 (01.07.19)

78% recycled PA/22%EL
(Xtra Life LYCRA ®)

62/68	74/80	86/92
98/104	110/116	

2538 40 (01.07.19)

78% recycled PA/22%EL
(Xtra Life LYCRA ®)

62/68	74/80	86/92
98/104	110/116	

Pretoria
Kleinkinder Aqua-Schuh
Infants' Aqua Shoe

Outdoor Sport- und Schwimmschuh
mit Klettverschluss und TPR-Laufsohle
Obermaterial: Neopren
all-purpose shoe for
outdoor sports & swimming
with hook and loop closure and TPR outsole
upper material: Neoprene

12-P.-Sortiment / *assortment*
7493 52 2127 (01.07.19)
türkis-rot / *turquoise-red*

21	22	23	24	25	26	27
1	2	2	2	2	2	1

Elliot
Kleinkinder Aqua-Schuh
Infants' Aqua Shoe

Outdoor Sport- und Schwimmschuh
mit Klettverschluss und TPR-Laufsohle
Obermaterial: Neopren
all-purpose shoe for
outdoor sports & swimming
with hook and loop closure and TPR outsole
upper material: Neoprene

12-P.-Sortiment / *assortment*
7492 50 2127 (01.07.19)
blau-gelb / *blue-yellow*

21	22	23	24	25	26	27
1	2	2	2	2	2	1

kids

fashy

25577 01 (01.12.19)

herausnehmbare Pads ab Größe 152
vorne und hinten gefüttert • verstellbarer Träger
removable pads starting from size 152
front and back lining • adjustable strap
80%PA/20%EL

128	140	152	164	176

25578 01 (01.12.19)

herausnehmbare Pads ab Größe 152
vorne und hinten gefüttert • verstellbarer Träger
removable pads starting from size 152
front and back lining • adjustable strap
80%PA/20%EL

128	140	152	164	176

25582 01 (01.12.19)

Tankini
Top vorne gefüttert
top with front lining
80%PA/20%EL

128	140	152	164	176

25581 01 (01.12.19)

vorne und hinten gefüttert
verstellbare Träger / *front and back lining • adjustable straps*
80%PA/20%EL

128	140	152	164	176

25583 01 (01.12.19)

vorne und hinten gefüttert
verstellbare Träger / *front and back lining • adjustable straps*
80%PA/20%EL

128	140	152	164	176

25580 01 (01.12.19)

herausnehmbare Pads ab Größe 152
Top vorne gefüttert • verstellbarer Träger
removable pads starting from size 152
top with front lining • adjustable strap
80%PA/20%EL

128	140	152	164	176

25579 01 (01.12.19)

herausnehmbare Pads ab Größe 152
vorne und hinten gefüttert • verstellbarer Träger / *removable pads starting from size 152*
front and back lining • adjustable strap
80%PA/20%EL

128	140	152	164	176

25585 01 (01.12.19)

herausnehmbare Pads ab Größe 152
Top vorne gefüttert • verstellbarer Träger
removable pads starting from size 152
top with front lining • adjustable strap
80%PA/20%EL

128	140	152	164	176

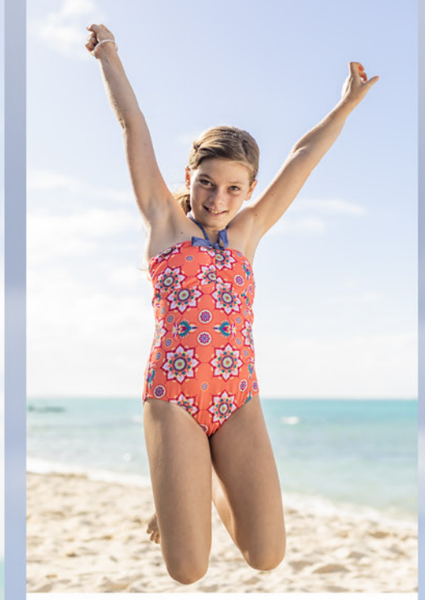

25584 01 (01.12.19)

herausnehmbare Pads ab Größe 152
Top vorne gefüttert • verstellbarer Träger
removable pads starting from size 152
top with front lining • adjustable strap
80%PA/20%EL

128	140	152	164	176

27639 01 (01.12.19)

Mädchenshorts / *girls shorts*
80%PA/20%EL

128	140	152	164	176

25586 01 (01.12.19)

vorne und hinten gefüttert
front and back lining
80%PA/20%EL

128	140	152	164	176

25587 01 (01.12.19)

herausnehmbare Pads ab Größe 152
vorne und hinten gefüttert • verstellbarer Träger
removable pads starting from size 152
front and back lining • adjustable strap
80%PA/20%EL

128	140	152	164	176

kids

fashy®

25576 01 (01.12.19)

vorne und hinten gefüttert
verstellbare Träger / *front and back lining • adjustable straps*
80%PA/20%EL

128	140	152	164	176

25575 01 (01.12.19)

vorne und hinten gefüttert
verstellbare Träger / *front and back lining • adjustable straps*
80%PA/20%EL

128	140	152	164	176

kids

fashy

25594 01 (01.12.19)

vorne und hinten gefüttert
verstellbare Träger
front and back lining
adjustable straps
80%PA/20%EL

86	92	98	104	110	116	128

25595 01 (01.12.19)

Hose vorne und hinten gefüttert
verstellbare Träger
panty with front and back lining
adjustable straps
80%PA/20%EL

86	92	98	104	110	116	128

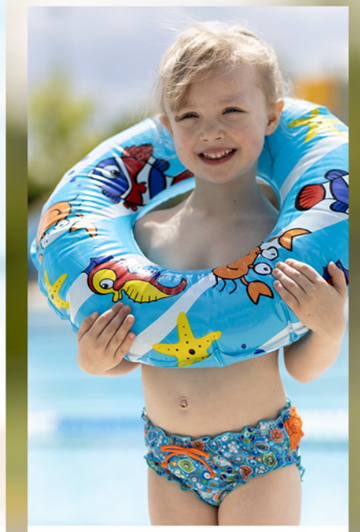

26048 01 (01.12.19)

80%PA/20%EL

86	92	98	104

25593 01 (01.12.19)

vorne und hinten gefüttert
verstellbare Träger
front and back lining
adjustable straps
80%PA/20%EL

86	92	98	104	110	116	128

25592 01 (01.12.19)

vorne und hinten gefüttert
verstellbare Träger
front and back lining
adjustable straps
80%PA/20%EL

86	92	98	104	110	116	128

25590 01 (01.12.19)

80%PA/20%EL

86	92	98	104	110	116	128

25591 01 (01.12.19)

80%PA/20%EL

86	92	98	104	110	116	128

25588 01 (01.12.19)

80%PA/20%EL

86	92	98	104	110	116	128

25589 01 (01.12.19)

80%PA/20%EL

86	92	98	104	110	116	128

25598 01 (01.12.19)

verstellbare Träger / *adjustable straps*
80%PA/20%EL

86	92	98	104	110	116	128

25599 01 (01.12.19)

verstellbare Träger / *adjustable straps*
80%PA/20%EL

86	92	98	104	110	116	128

25597 01 (01.12.19)

vorne und hinten gefüttert
verstellbare Träger
front and back lining
adjustable straps
80%PA/20%EL

86	92	98	104	110	116	128

25596 01 (01.12.19)

vorne und hinten gefüttert
verstellbare Träger
front and back lining
adjustable straps
80%PA/20%EL

86	92	98	104	110	116	128

2634 50 (01.07.19)

80%PA/20%EL

116	128	140	152	164	176

2634 20 (01.07.19)

80%PA/20%EL

116	128	140	152	164	176

2613 01 (01.07.19)

16 St.-Sortiment
16 pcs. assortment
80%PA/20%EL
Gr. / *size* 80-116

26563 (01.07.19)

80%PA/20%EL
schwarz-blau / *black-blue* -01

98	104	110	116	128	140	152	164	176

26563 (01.07.19)

80%PA/20%EL
schwarz-grün/*black-green* -60

98	104	110	116	128	140	152	164	176

2550 00 (01.07.19)

16 St.-Sortiment / *16 pcs. assortment*
verstellbare Träger / *adjustable straps*
80%PA/20%EL
Gr. / *size* 92-128

2551 00 (01.07.19)

16 St.-Sortiment / *16 pcs. assortment*
verstellbare Träger / *adjustable straps*
80%PA/20%EL
Gr. / *size* 92-128

1557 44 (01.07.19)

mit Kordel / *with string*
100%PES
Gr./*size* 62/68 - 98/104

15521 00 (01.07.19)

Mädchen-Designs sortiert
girls designs assorted
mit Kordel / *with string*
100%PES
Gr./*size* 62/68 - 98/104

1558 52 (01.07.19)

100%PES
Gr./*size* 62/68 - 98/104

1547 (01.07.19)

100%PES
Gr./*size* 74/80 - 98/104

Pretoria
Kleinkinder Aqua-Schuh
Infants' Aqua Shoe

mit Klettverschluss und TPR-Sohle
Obermaterial: Neopren
with Velcro fastener and TPR sole
upper material: Neoprene

12-P.-Sortiment / *assortment*
7493 40 2127 (01.07.19)

21	22	23	24	25	26	27
1	2	2	2	2	2	1

1547 04 (01.07.19)

100%PES
Gr./*size* 74/80 - 98/104

1570 04 (01.07.19)

mit Klettverschluss
with velcro closure
100%PES
Gr./*size* 62/68 - 86/92

15540 54 (01.07.19)

mit Kordel / *with string*
100%PES
Gr./*size* 62/68 - 86/92

1554 01 (01.07.19)

100%PES
Gr./*size* 62/68 - 74/80

1554 00 (01.07.19)

Knaben-Designs sortiert
boys designs assorted
mit Kordel / *with string*
100%PES
Gr./*size* 62/68 - 86/92

fashy little stars®

Badehöschen und Aqua-Windel zugleich
the dual purpose swim-nappy

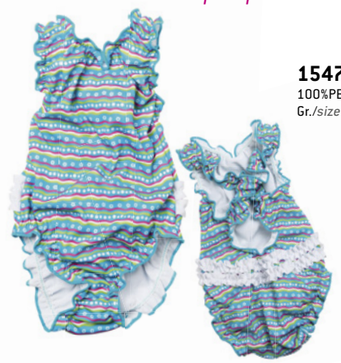

1547 52 (01.07.19)

100%PES
Gr./*size* 74/80 - 98/104

1556 52 (01.07.19)

100%PES
Gr./*size* 62/68 - 86/92

15540 52 (01.07.19)

mit Kordel / *with string*
100%PES
Gr./*size* 62/68 - 86/92

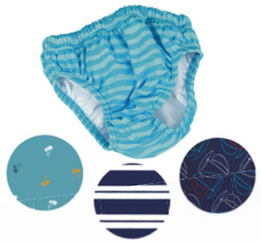

15522 00 (01.07.19)

Knaben-Designs sortiert
boys designs assorted
mit Kordel / *with string*
100%PES
Gr./*size* 62/68 - 98/104

15550 54 (01.07.19)

mit Kordel / *with string*
100%PES
Gr./*size* 62/68 - 98/104

15540 (01.07.19)

rot/*red* -40
mit Kordel / *with string*
100%PES
Gr./*size* 62/68 - 98/104

15520 (01.07.19)

rot/*red* -40
100%PES
Gr./size 74/80 - 86/92

blau/*blue* -50
100%PES
Gr./*size* 62/68 - 86/92

1552 (01.07.19)

rot/*red* -40
blau/*blue* -50
mit Kordel / *with string*
100%PES
Gr./*size* 62/68 - 98/104

820 (01.07.19)

Bademoden
Rundständer
swimwear
display stand

fashy little stars®

Badehöschen und Aqua-Windel zugleich

the dual purpose swim-nappy

INHALT / *CONTENT*

Modell *model*	Seite *page*	Modell *model*	Seite *page*	Modell *model*	Seite *page*	Modell *model*	Seite *page*	Modell *model*	Seite *page*	Modell *model*	Seite *page*	Modell *model*	Seite *page*	Modell *model*	Seite *page*
820	98	2538	85	21936	14	22882	33	23903	22	24017	69	24933	76	26564	83
925	44	2550	95	21950	12	22883	35	23934	15	24672	70	24934	76	26565	83
928	22	2551	95	21951	12	22884	34	23936	15	24720	70	25575	89	26566	83
972	38	2613	94	21953	19	22885	59	23950	13	24758	74	25576	89	26567	83
1547	96/97	2634	94	21962	51	22902	22	23951	13	24759	73	25577	86	26568	83
1552	98	3422	48	21980	16	22903	22	23953	19	24760	73	25578	86	26569	83
1554	97	3426	57	21981	17	22962	51	23962	50	24761	73	25579	87	26570	84
1556	97	3491	51	21982	11	22987	37	23963	51	24762	73	25580	87	26571	84
1557	96	3492	47	21983	6	22988	37	23980	16	24763	73	25581	87	26572	84
1558	96	7493	85/96	21984	8	22989	38	23981	17	24764	73	25582	87	26573	84
1570	96	7492	85	21985	9	22992	25	23982	10	24765	70	25583	87	26574	84
2104	63	7634	44	21986	18	22994	26	23983	7	24766	70	25584	88	26784	80
2111	63	7641	47	21987	37	22995	27	23984	8	24767	73	25585	88	26785	80
2200	64	7643	26/48	21989	39	22996	56	23985	9	24768	73	25586	88	26786	80
2248	64	7668	54	21990	41	22997	56	23986	18	24769	73	25587	88	26787	80
2287	65	7671	33	21993	24	22998	59	23987	36	24770	75	25588	92	26788	80
2288	64	7688	25	21994	29	22999	48	23988	37	24771	70	25589	92	26789	80
2311	62	7772	18	21995	29	23861	58	23989	38	24772	70	25590	91	26790	80
2312	62	7774	17	21996	57	23862	58	23990	41	24773	70	25591	91	26791	81
2313	62	15520	98	21999	49	23863	31	23991	40	24774	76	25592	90	26792	80
2316	62	15521	96	22861	58	23864	30	23992	25	24775	76	25593	90	26793	80
2317	62	15522	97	22862	58	23865	30	23993	24	24872	70	25594	91	27613	25
2318	63	15540	97/98	22863	30	23866	53	23994	26	24874	74/75	25595	91	27622	40
2319	63	15550	97	22864	31	23867	32	23995	28	24923	73	25596	93	27639	88
2402	69	21878	44	22866	52	23869	34	23996	56	24928	70	25597	93	27643	12
2408	69	21881	54	22878	46	23872	54	23997	57	24929	75	25598	92	27644	29
2431	69	21883	33	22879	47	23873	55	23998	48	24930	76	25599	92		
2432	69	21902	23	22880	47	23875	44	23999	48	24931	76	26048	91		
2470	73	21930	10	22881	54	23876	45	24008	69	24932	76	26563	94		

Liefertermine / *delivery dates:*

Modell (Liefertermin) / *model (delivery date)*

01.07.19 - 30.06.20 — sofort lieferbar, Zwischenverkauf vorbehalten
immediately available subject to prior sale

01.12.19 - 30.03.20
01.03.20 - 30.05.20

Alle Bademoden ohne Rückensymbol haben einen U-Rückenausschnitt
*All swimwear has **U-cut back**, unless otherwise shown.*

Symbole und Abkürzungen / *symbols and shortcuts:*

CO = Baumwolle / *cotton* CV = Viskose / *viscose* EL = Elasthan
PA = Polyamid / *polyamide* PES = Polyester SP = Spandex

OEKO-TEX®
CONFIDENCE IN TEXTILES
STANDARD 100
09.HVN.66202 HOHENSTEIN HTTI
Geprüft auf Schadstoffe.
www.oeko-tex.com/standard100

mit Ausnahme von ♦-gekennzeichneten Modellen
except those with ♦-symbol

Soziale Verantwortung

Für Fashy heißt dies aktive Teilnahme am **amfori** BSCI Programm auf europäischer Ebene. Gemeinsame Verbesserung der sozialen Arbeitsbedingungen bei unseren Lieferanten durch Fördern und Fordern. In Partnerschaft mit unseren Zulieferern führen wir Schulungen und externe Kontrollen durch und fördern und fordern damit das Bewusstsein für faire und sichere Arbeitsbedingungen. Transparenz für uns und unsere Kunden.

Social Engagement

*For Fashy it means active participation at the **amfori BSCI** program on a European level. An improvement on the social working conditions of our suppliers by means of promotion and strict requirements. In cooperation with our suppliers we undertake trainings and conduct external controls and as a consequence improve and achieve a better awareness of fair and safe working conditions. Transparency for us and in regards to our customers.*

amfori
Trade with purpose

Größentabelle Damen / *size chart ladies*	34	36	38	40	42	44	46	48	50	52	54	56
Körpergröße / body size in cm	168-170	168-170	168-170	168-170	168-170	168-170	168-170	168-170	168-170	168-170	168-170	168-170
A Brustumfang / chest measurement Cup A	77-79	82-84	87-89	92-94	97-99	102-104	107-109	112-114	117-119	122-124	127-129	132-134
A Brustumfang / chest measurement Cup B	79-81	84-86	89-91	94-96	99-101	104-106	109-111	114-116	119-121	124-126	129-131	134-136
A Brustumfang / chest measurement Cup C	81-83	86-88	91-93	96-98	101-103	106-108	111-113	116-118	121-123	126-128	131-133	136-138
A Brustumfang / chest measurement Cup D	83-85	88-90	93-95	98-100	103-105	108-110	113-115	118-120	123-125	128-130	133-135	138-140
A Brustumfang / chest measurement Cup E	85-87	90-92	95-97	100-102	105-107	110-112	115-117	120-122	125-127	130-132	135-137	140-142
A Brustumfang / chest measurement Cup F	87-89	92-94	97-99	102-104	107-109	112-114	117-119	122-124	127-129	132-134	137-139	142-145
B Unterbrust / underbust	63-67	68-72	73-77	78-82	83-87	88-92	93-97	98-102	103-107	108-112	113-117	118-122
C Taillenumfang / waist	63-65	66-69	70-73	74-77	74-77	82-86	87-91	92-96	97-102	103-108	109-114	115-120
D Hüftumfang / hip	88-91	92-95	96-98	99-102	103-106	107-110	111-115	116-120	121-125	126-130	131-135	136-140

Größentabelle Herren / *size chart men*	S	M	L	XL	XXL	3XL	4XL	5XL	6XL	7XL	8XL	9XL
	4	5	6	7	8	9	10	11	12	13	14	15
Bundumfang / waist	82-85	86-89	90-94	95-99	100-104	105-109	110-114	115-119	120-124	125-129	130-134	135-139

Größentabelle Mädchen / *size chart girls*	104	116	128	140	152	164	176
Körpergröße / body size in cm	104	116	128	140	152	164	176
Brustumfang / chest measurement	54-56	57-59	61-65	67-71	73-77	79-83	85-89
Taillenumfang / waist	51-53	54-56	57-59	60-62	63-65	66-68	69-71
Hüftumfang / hip	57-60	61-64	66-70	72-76	79-83	86-90	93-97

Größentabelle Knaben / *size chart boys*	104	116	128	140	152	164	176
Körpergröße / body size in cm	104	116	128	140	152	164	176
Bundumfang / waist	51-53	54-56	57-59	60-62	63-67	68-71	72-75

bademoden
swimwear
2020

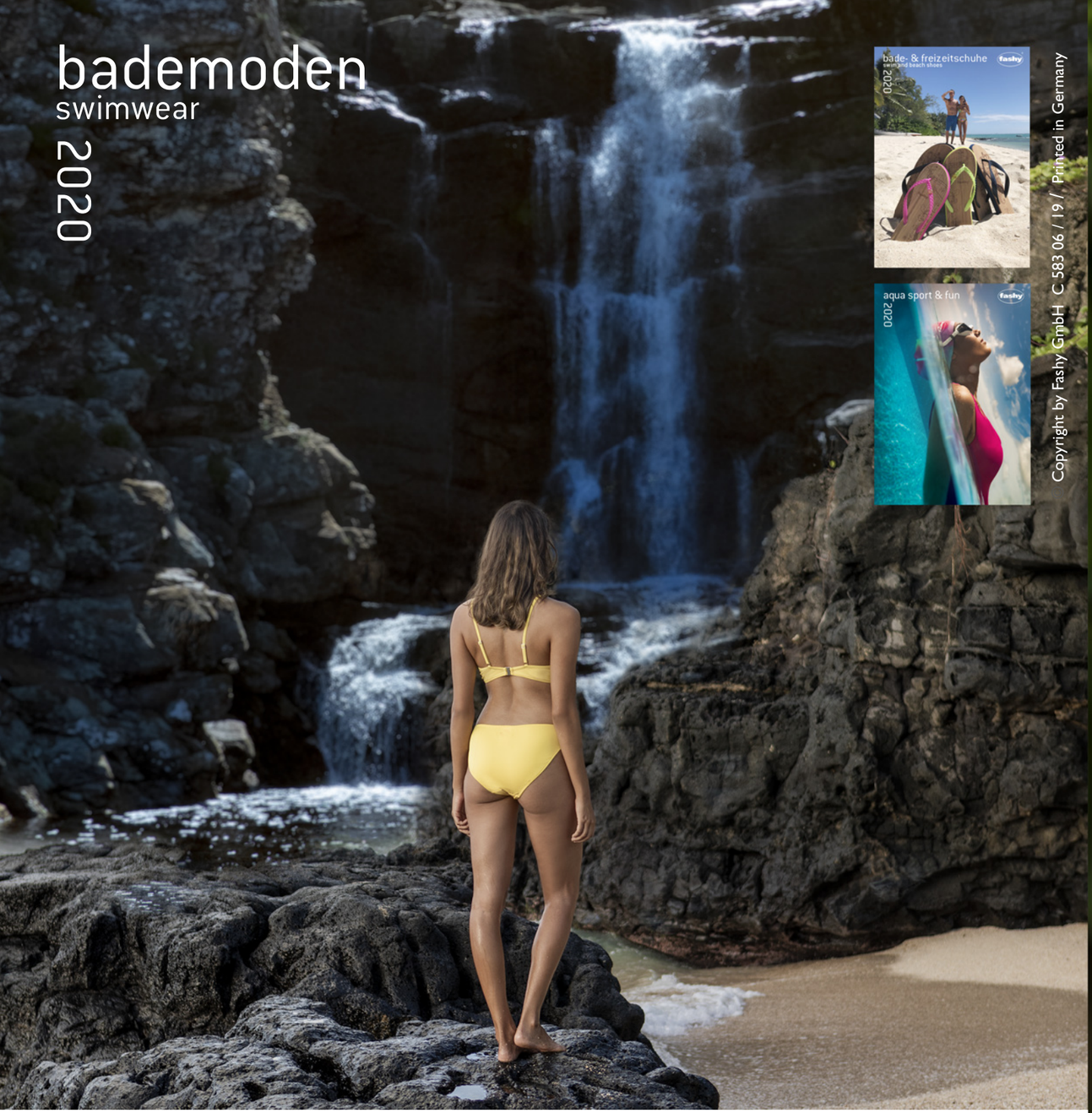

Copyright by Fashy GmbH C 583 06 / 19 / Printed in Germany

follow us:

MIX
Papier aus verantwortungsvollen Quellen
FSC® C100493

Kunden-Service-Center
eMail: ksc@fashy.de
Tel.: +49 (0)7150 9206-77
Wir sind von Montag bis Freitag durchgehend
von 8 Uhr bis 18 Uhr telefonisch für Sie erreichbar.
In case of any questions you can call us from
8 am to 6 pm every weekday.

Fashy GmbH
Produktion und Vertrieb
Kornwestheimer Straße 46
D-70825 Korntal-Münchingen
www.fashy.com
eMail: info@fashy.de
Tel.: +49 (0)7150 9206-0
Fax: +49 (0)7150 9206-51

ILN 40 08339 00000 1
ID Nr.: DE 146023570

bademoden
swimwear
2020